



## A. Le but

Rechercher si certaines cicatrices peuvent perturber le système postural.

## B. Premier temps

Le praticien réalise une manœuvre de convergence podale de référence

Le patient est en décubitus dorsal, positionné comme pour la manœuvre de convergence podale. Le praticien aux pieds du patient, se positionne comme pour la M.C.P.



## C. Deuxième temps

L'opérateur demande au patient de mettre sa main droite sur son nombril et renouvelle une manœuvre de convergence podale



### **D. Troisième temps**

L'opérateur demande au patient de mettre sa main gauche sur son nombril et renouvelle une manœuvre de convergence podale



### **E. Résultats du test**

Si une des deux manœuvres de convergence podale est modifiée on est alors en présence d'une cicatrice réactogène.

### **A. Protocole**

On cherche alors une zone cicatricielle (chirurgie, coupure accidentelle, dent arrachée, ponction piqûre...) et le patient met sa main sur la cicatrice ou encore on utilise un sparadrap pour occulter la cicatrice et rebrancher la zone.

Le praticien refait le test de convergence podale.

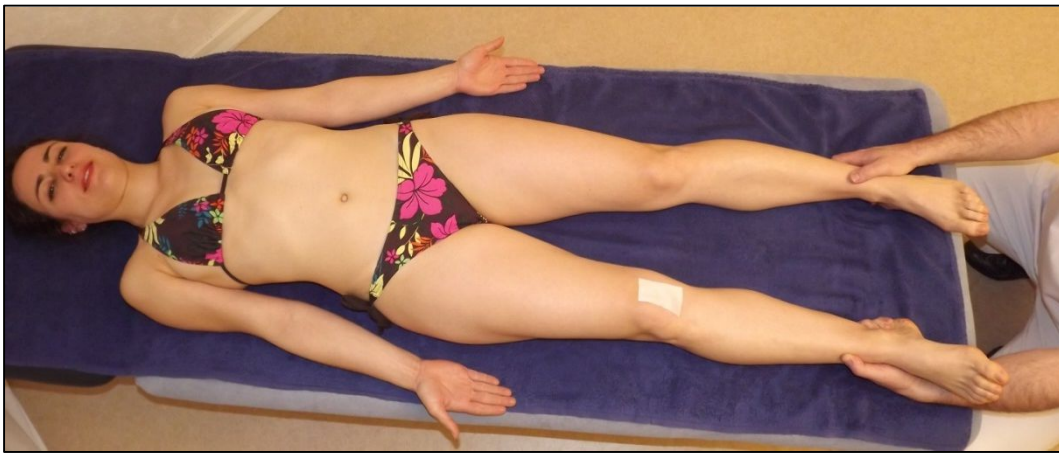

### **B. Résultats**

Si la manœuvre de convergence podale est modifiée alors il faudra traiter la cicatrice manuellement ou grâce à des topiques (madécasol).