

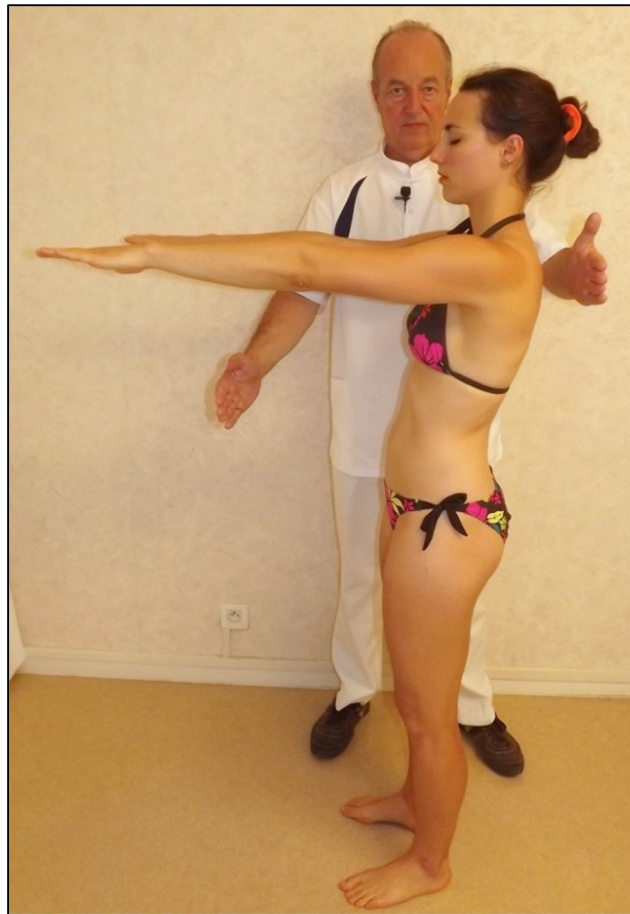

C'est la barre sous tubérositaire

Limite antérieure, en arrière de l'axe bi-malléolaire, limite postérieure, contour postérieur de l'empreinte du talon ; hauteur 2 mm

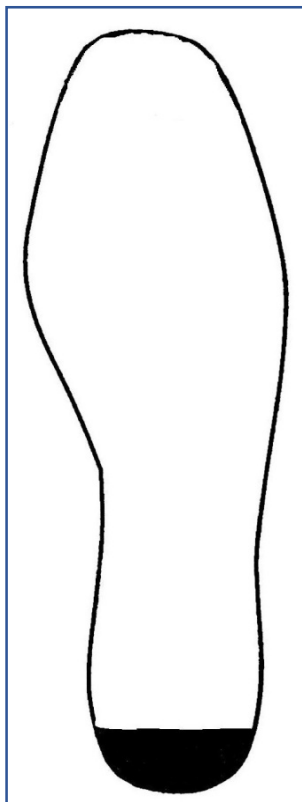

LE TEST DU ROMBERG POSTURAL

Comment fonctionne cet élément ?

- **Il inhibe :**

Le soléaire, les gastrocnémiens, les ischio-jambiers, les 2 fibulaires, le tibial postérieur.

- **Il stimule :**

Le jambier antérieur, l'extenseur propre et commun des orteils, le tractus ilio-tibial, le tenseur du fascia Lata, et projette le corps en avant.